



**Departamento de Atendimento
Espiritual no Centro Espírita - AECE**



**Encontro de Dirigentes de
Atendimento Espiritual**

Via Google Meet

*Público Alvo: Dirigentes,
Representantes e Diretores de
Departamento dos Órgãos da USE.*

**27 de junho de 2020
das 15h às 18h**

INSCRIÇÃO PELO LINK:

https://docs.google.com/forms/d/1p1OBckKNxCrocPouDoItD66UZyFHZplXccP-HI_klrs

EQUIPE - AECE



Mauro Santos – Diretor do Departamento

Fernando Porto – 1º secretário

Renata Duarte – 2º Secretário

Representantes de 24 Regiões do Estado de S. Paulo (A Recrutar)



JALES

FRANCA

SÃO JOSÉ DO RIO PRETO

MINAS GERAIS

ILHA SOLTEIRA

ARAÇATUBA

RIBEIRÃO PRETO

MATO GROSSO DO SUL

SÃO JOÃO DA BOA VISTA

NOVA ALTA PAULISTA

PRESIDENTE PRUDENTE

MARÍLIA

BAURU

RIO CLARO

MOGI MIRIM

ASSIS

JAÚ

PIRACICABA

CAMPINAS

JUNDIAÍ

TAUBATÉ

CACHOEIRA PAULISTA

RIO DE JANEIRO

PARANÁ

SOROCABA

SÃO PAULO

GRANDE ABC

BAIXADA SANTISTA E VALE DO RIBEIRA

Oceano Atlântico

Órgão de Unificação Internacional - CEI

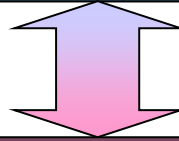

Órgão de Unificação Nacional - CFN

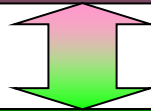

Órgão de Unificação Estadual – USE

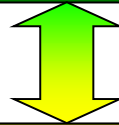

Órgão de Unificação Local – USE

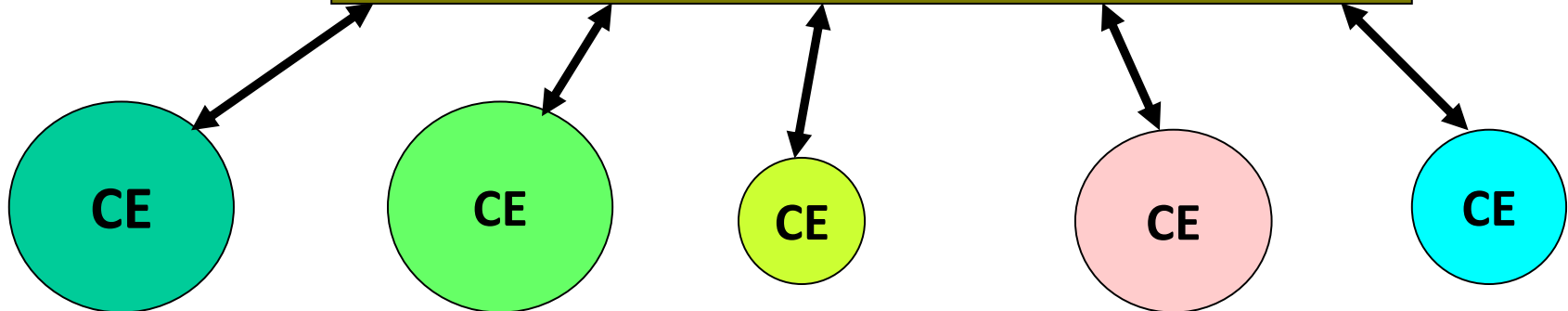

Casa Espírita

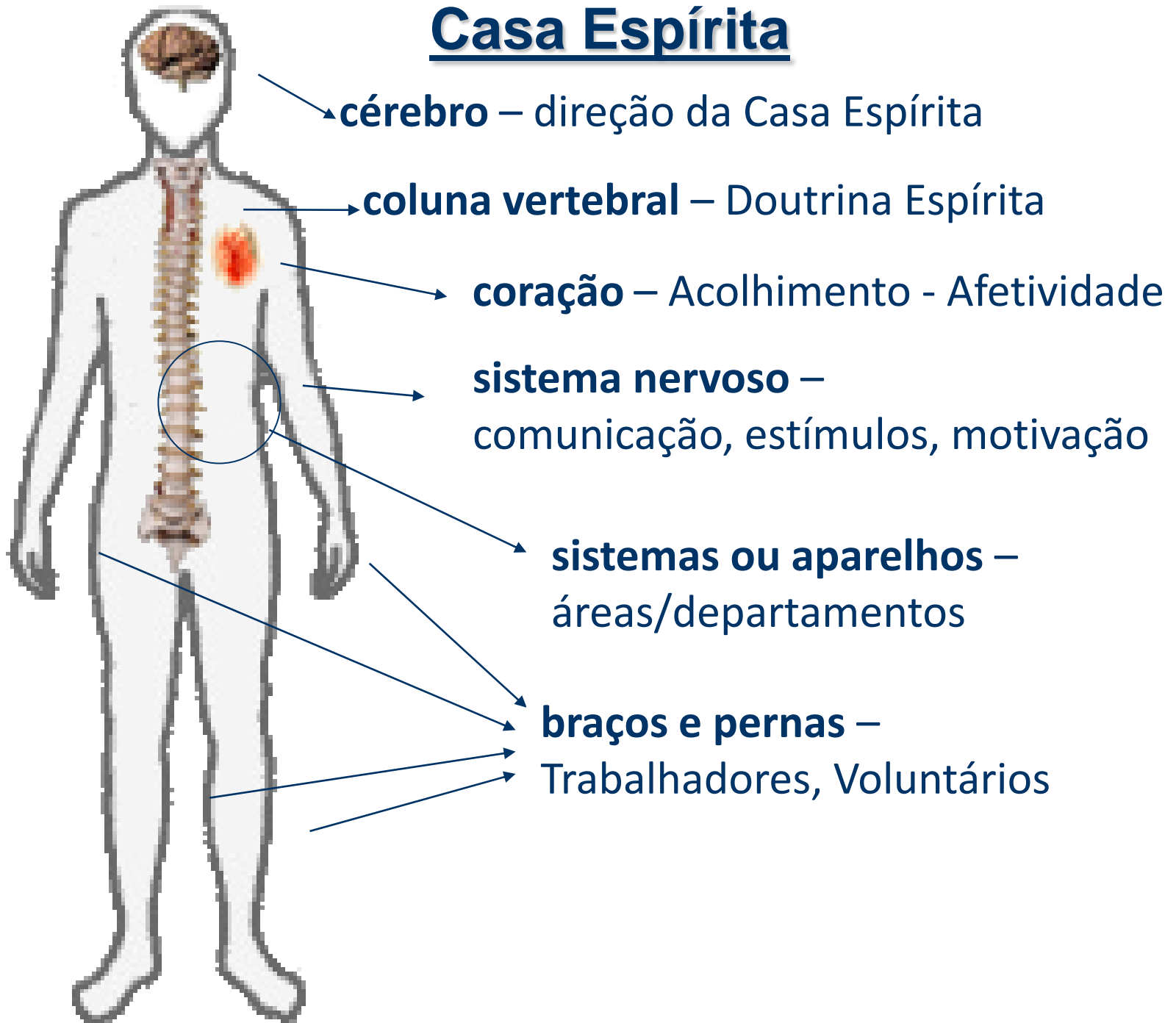

AECE – O que é?

“É o conjunto de atividades que visa a atender, adequadamente, de acordo com as bases Doutrinárias, as pessoas que **buscam e frequentam o Centro Espírita**

Tem por finalidade **acolher, consolar, esclarecer e orientar** aqueles que chegam ao CE e necessitam de assistência espiritual, moral e algumas vezes material.

FUNDAMENTAÇÃO DOUTRINÁRIA

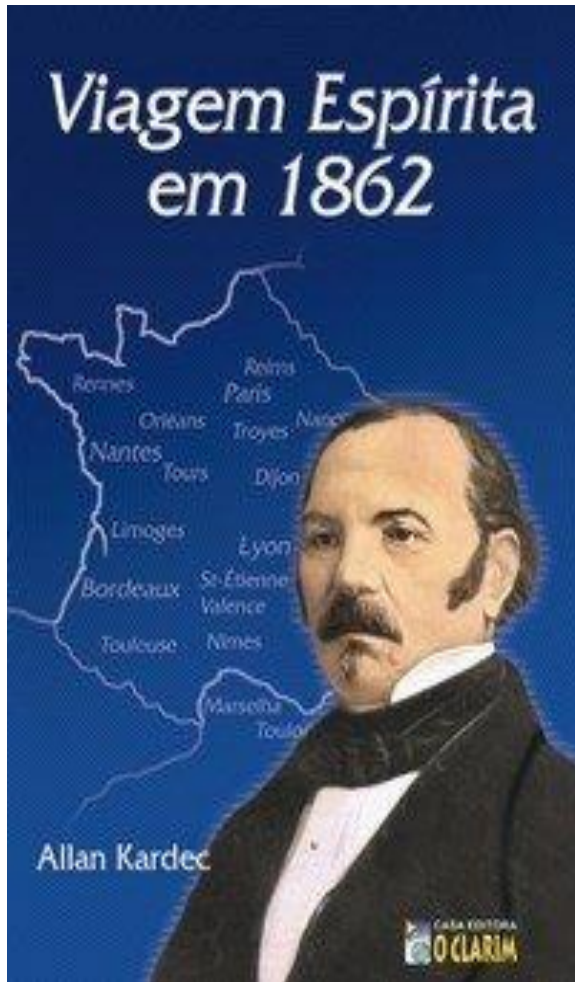

Colocar **em primeira instância** **o consolo** que é preciso oferecer aos que sofrem, **erguer a coragem** dos caídos, **arrancar** um homem de suas **paixões**, do **desespero**, do **suicídio**, **detê-lo** talvez no **limiar do crime!** Não vale mais do que os lambris dourados?

FUNDAMENTAÇÃO DOUTRINÁRIA

“Sou o grande **médico das almas** e venho trazer o **remédio** que vos há de curar. Os **fracos**, os **sofredores** e os **enfermos** são os meus **filhos prediletos**, e Eu venho **salvá-los**. Vinde, pois, a mim, todos vós que **sofreis** e estais **sobrecarregados** e sereis aliviados e consolados.”

Espírito de Verdade
O Evangelho Segundo o Espiritismo,
cap. VI, item 7

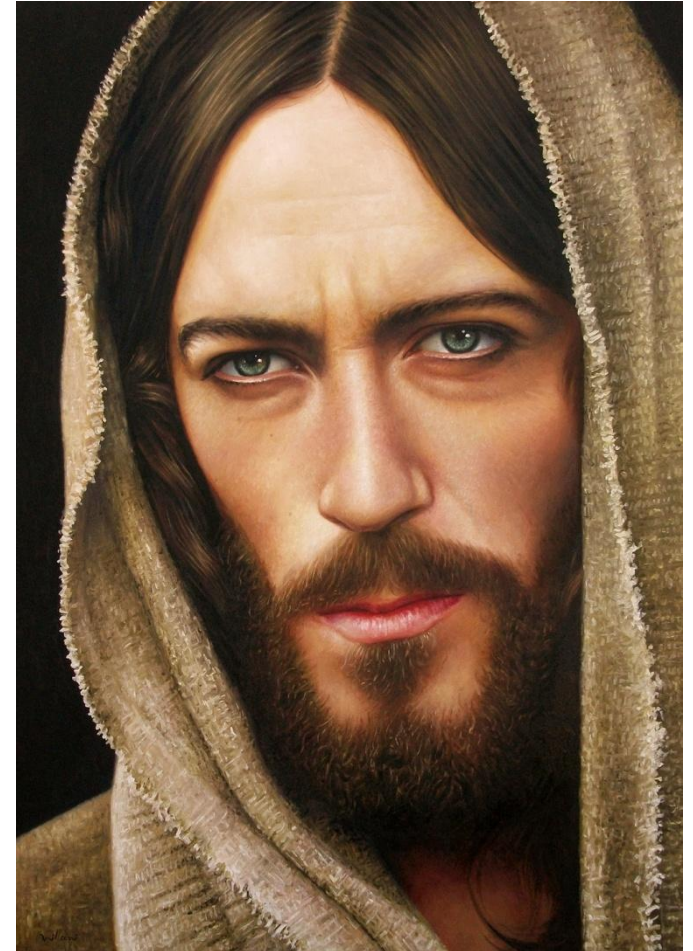

**AREA DO ATENDIMENTO
ESPIRITUAL - Atividades**



Atendimento Espiritual na Casa Espírita

Recepção

Acolher fraternalmente os que procuram o Centro Espírita, principalmente os que chegam pela primeira vez, esclarecendo, orientando e informando sobre as atividades, reuniões e cursos realizados na Casa.

A RECEPÇÃO deve estar presente em todas as atividades da Casa Espírita. Para isso, deve ter por objetivo atender em todas as reuniões públicas, inclusive as de estudos, de mocidade e infância.

Atendimento Espiritual na Casa Espírita

Atendimento Fraterno

O Atendimento Fraterno pelo diálogo consiste em receber fraternalmente aquele que busca o Centro Espírita, dando-lhe a oportunidade de expor, livremente e em caráter privativo e sigiloso, suas dificuldades.

Após isso, conceder-lhe orientações e transmitir-lhes estímulos de que esteja necessitando, oferecendo-lhe noções doutrinárias espíritas, para compreensão de suas dificuldades e/ou motivos. **Esclarecendo** o indivíduo à luz do Espiritismo.

Atendimento Espiritual na Casa Espírita

Explicação do Evangelho à luz da DE

Estuda “O Evangelho segundo o Espiritismo” de maneira sistematizada e tem por finalidade:

- a) Expor de forma simples destacando os ensinamentos morais do Evangelho à luz dos esclarecimentos espíritas;
- b) consolar e esclarecer aos que se encontram em dificuldades pela desencarnação de entes queridos, separações, conflitos, doenças, depressões etc;
- c) amparar, erguer e orientar doutrinariamente sobre as causas das aflições e os meios para compreendê-las.

Atendimento Espiritual na Casa Espírita

Passe e Água Magnetizada

Oferece, aos que necessitam e desejam, os recursos magnéticos dos colaboradores encarnados e dos Benfeitores Espirituais, de maneira simples, organizada e com um planejamento previamente estabelecido.

Atendimento Espiritual na Casa Espírita

Irradiação ou Vibração

Representa uma atividade complementar dando sustentáculo ou reforço espiritual para as atividades do Atendimento Espiritual no Centro Espírita, por isso devemos: vibrar pelos trabalhadores da Casa Espírita e do Movimento Espírita, pela paz e pela harmonia universais; prestar solidariedade a todos aqueles que trabalham para neutralizar as forças negativas, ainda reinantes no Planeta.

Atendimento Espiritual na Casa Espírita

Evangelho no Lar

É a atividade que visa promover a reunião da família, daqueles que estão frequentando o Centro Espirita, em dia e hora previamente determinados, para o estudo do Evangelho e a oração em conjunto, procurando o fortalecimento dos laços afetivos e a harmonia do lar.

Estimular formação de grupos de implantação e divulgação do Evangelho no Lar.

Quem são os envolvidos?

PERFIL DO VISITANTE

Equilibrado?

**Dialoguemos com
naturalidade e cortesia**

**Portemo-nos com
serenidade e brandura**

Agitado?

Angustiado?

**Sejamos habilidosos
para que abra o coração**

PERFIL DO VISITANTE

Desconfiado?

**Mostremos segurança
e sinceridade**

**Usemos discrição,
estimulando-o à conversa**

Inibido?

Zangado?

**Acatemos com mansuetude
seu desabafo e ajudemo-lo**

PERFIL DO VISITANTE

Curioso?

**Orientemo-lo adequadamente,
incentivando-o à leitura e ao
estudo da Doutrina**

**Atendamo-lo com gentileza
sem excessos**

Falante?

Desanimado?

**Saibamos levantar-lhe o
ânimo e a auto-estima**

REQUISITOS DO TRABALHADOR

Esforçar-se para ter:

- ✓ **Conhecimento evangélico-doutrinário **sólido.****
- ✓ **Conduta moral **segura.****
- ✓ **Envolvimento e comprometimento **com as**
tarefas da Casa Espírita.**

REQUISITOS DO TRABALHADOR

- ✓ **Capacitação adequada** para a tarefa que vai executar, e **treinamentos periódicos**.
- ✓ **Participação ativa** nos grupos de estudo da Casa Espírita.
- ✓ **A assiduidade, a pontualidade e a disciplina mental** que garantem a continuidade do trabalho.

REQUISITOS DO TRABALHADOR

- ✓ **Conhecimento da Doutrina Espírita, do Movimento Espírita e das normas e atividades da Casa Espírita.**
- ✓ **Consciência da importância do trabalho que está realizando, imprimindo-lhe qualidade.**

É IMPORTANTE AGIR COM:

- ✓ **Naturalidade, simplicidade, atenção, afabilidade, brandura, generosidade, simpatia, indulgência, compaixão, segurança, ausência de preconceitos, respeito, cortesia e discrição** para com todos, garantindo a harmonia na tarefa.

PERFIL DO TRABALHADOR

***" RECONHECE-SE O VERDADEIRO ESPÍRITA
PELA SUA TRANSFORMAÇÃO MORAL,
E PELOS ESFORÇOS QUE FAZ
PARA DOMINAR SUAS MÁIS INCLINAÇÕES..."***

ALLAN KARDEC

O Evangelho Segundo o Espiritismo – Cap. XVII – Item 4

PAPEL DO AECE JUNTO AOS ORGÃOS LOCAIS

Disseminar as atividades e boas práticas do AECE

COMO?

Por meio de:

- **Encontro Estadual, Regional ou Local**
- **Seminários; Palestras; Oficinas vivenciais.**
- **Disseminar a Apostila Orientação ao Atendimento Espiritual no Centro Espírita** *(Editada pela FEB)*

(O Departamento de AECE da USE Estadual se encontra disponível para apoiar e orientar os Órgãos Locais) – aece@usesp.org.br



Ações do Departamento AECE da USE – Promover a formação de Multiplicadores nos Órgãos Locais para:

- Realização de reuniões de esclarecimento sobre o que é o Atendimento Espiritual.
- Aprimoramento do trabalho de atendimento às pessoas que buscam, nos Centros Espíritas, acolhimento, consolo, esclarecimento e orientação, de forma integrada e conjunta com todas as áreas de trabalho (ESDE; Mediunidade; Família, Infância e Juventude e APSE)
- Promoção e realização de cursos, encontros e seminários sobre o AECE
- Preparação e Capacitação de trabalhadores para o Atendimento Espiritual.



Encontro Fraterno – S. J. do Rio Preto Jun/ 2019



Encontro Fraterno – Guaratinguetá - Ago/ 2019

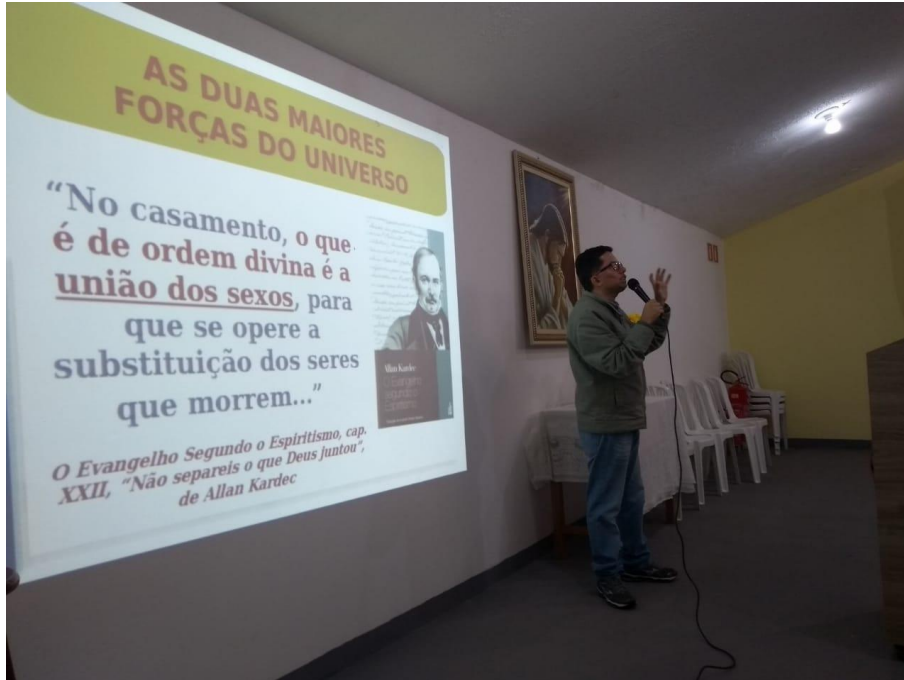

**Seminário Sexualidade na Visão
Espírita – Ago/ 2019**

24ª SEMANA ESPÍRITA DE GUARUJÁ
DE 18 A 23 DE AGOSTO DE 2019
Clube Integração - Av. Dos Caieiras, 1467 - Jd. Las Palmas - Guarujá/SP
Abertura dos Portões: 18h30
Apresentação Artística 19h | Palestras 20h

Tema: TRANSIÇÃO PLANETÁRIA

Temas	Apresentação Artística
TEMPO DE AMAR	Início 20h
TRANSIÇÃO PLANETÁRIA FÁCIL	Allan Vilches 19h
HUMANIDADE E FUTURO. A EVOLUÇÃO ORGÂNICA INTELLECTUAL E MORAL DO SER	Evandro Olivah 19h
RAZÃO E CORAÇÃO EM TEMPOS DE TRANSIÇÃO	Usina de Amigos 19h
CAINDO EM SI	Ricardo e Eduardo 19h
DESPERTAR PARA TRANSITAR	Alline Chahad 19h

18/AGO **Vansan**
CANTOR, COMPOSITOR E MÚSICO PROFISSIONAL COLABORADOR DO NÚCLEO ESPÍRITA CAMINHO DA LUZ EM MOGI DAS CRUZES

19/AGO **Luis Hu Rivas**
ESCRITOR E EXPOSITOR ESPÍRITA

20/AGO **Irvênia Prada**
MÉDICA VETERINÁRIA PELA USP. INTEGRANTE DA AME BRASIL E INTERNACIONAL

21/AGO **Mauro Santos**
DIRETOR DO DEPARTAMENTO DE ATENDIMENTO ESPIRITUAL DA USE - ESTADUAL

22/AGO **Avildo Fioravanti**
COLABORADOR DO GRUPO ESPÍRITA PAULO DE TARSO, EM ÁGUAS DA PRATA

23/AGO **Deusa Samu**
PSICÓLOGA CLÍNICA E HOSPITALAR, ESPECIALIZADA EM LUTO E COMUNICADORA DA RÁDIO BOA NOVA E TV MUNDO MAIOR

Realização: U.S.E. UNIÃO DAS SOCIEDADES ESPÍRITAS DO ESTADO DE SÃO PAULO

Colaboração: 1kg DE ALIMENTO NÃO PERECÍVEL

Evento exclusivamente destinado ao público adulto

ACESSE O FACEBOOK: USE GUARUJÁ (GRUPO)



Participação na Semana Espírita da USE Guarujá – Ago/ 2019



**Participação na
Semana Espírita
da USE Guarujá
– Ago/ 2019**

DEPARTAMENTO DE AECE realiza:

ENCONTRO PAULISTA DE ATENDIMENTO ESPIRITUAL NO CENTRO ESPÍRITA



Tema:
***A Terapêutica Espírita pelo diálogo:
Acolhimento no Ouvir e no Falar***

Facilitadores:
Mauro Santos e Fernando Porto

22
SETEMBRO
2019

Encontro Estadual
9:00h às 12:00h
Centro Espirita "Allan Kardec"
Rua Amazonas, 618 - Boqueirão - Praia Grande - SP

Seminário
14:00h às 17:00h
Centro Espírita Benef. "Semente de Luz"
Rua João Ramalho, 158, São Vicente - SP

INFORMAÇÕES E INSCRIÇÕES
Falar c/ Renata Duarte no e-mail: usereg.bsvr.aece@gmail.com

Praia Grande (participantes: 35); São Vicente (participantes: 66)



Encontro Estadual do AECE USE– Praia Grande/ S. Vicente – Setembro/2019



**Encontro Fraterno de Unificação em Regente Feijó (14/10/2019)
Representante AECE - Renata**



**Evento sobre o Evangelho no Lar – Assessoria
da Baixada Santista – Setembro/2019**

*Quando o trabalhador está pronto...
...o serviço aparece.*



SIMPÓSIO AECE

(Atendimento Espiritual no Centro Espírita)

Preparação e desafios
do tarefeiro
perante a tarefa



Venda
de
Livros!

PALESTRANTES



Fernando Porto
Coordenador AECE
USE Regional SP



Mauro Santos
Diretor AECE da USE-SP

Dia 27/10

Domingo
das 9h00 as 12h00
(15 min de coffee break)

Local:
Associação Espírita Atitude de Amor
Rua da Prata, 224 - Jd Nomura - Cotia



Cotia 27/10/2019 (participantes: 85)



Seminário de Atendimento Fraternal – Cotia- Outubro/2019



Seminário de Atendimento Fraterno – Cotia - Outubro/2019

SEMINÁRIO

ATENDIMENTO FRATERNAL PELO DIÁLOGO

DEPARTAMENTO DE ATENDIMENTO ESPIRITUAL NO CENTRO ESPÍRITA

OBJETIVO: PREPARAÇÃO PARA O TRABALHO DE ACOLHIMENTO E
ATENDIMENTO FRATERNAL PELO DIÁLOGO NO CENTRO ESPÍRITA.

PÚBLICO ALVO: DIRIGENTES, TRABALHADORES
E ESTUDANTES DA DOUTRINA ESPÍRITA.

28 DE MARÇO DE 2020

SÁBADO, 14H30 ÀS 17H30

C.E. SEARA DE JESUS

AV WASHINGTON LUIZ, 443, GONZAGA,
SANTOS - SP.



Encontro cancelado (covid-19)





O CARPINTEIRO E AS FERRAMENTAS

Autor Desconhecido

**Contam que, em uma marcenaria, houve
uma estranha assembléia.**

**Foi uma reunião onde as ferramentas
juntaram-se para acertar suas diferenças.**

**Um martelo estava exercendo a presidência,
mas os participantes exigiram
que ele renunciasse.**

A photograph showing a hammer with a red handle and a black grip, a pair of tan work gloves, and several nails scattered on a wooden surface. The hammer is the central focus, with the gloves and nails around it. The background is a light-colored wooden surface.

A causa?

**Fazia demasiado barulho e além do mais,
passava todo tempo golpeando.**

**O martelo aceitou sua culpa,
mas pediu que também fosse expulso
o parafuso, alegando que ele dava
muitas voltas para conseguir algo.**

**Diante do ataque o parafuso
concordou, mas por sua vez pediu
a expulsão da lixa.**



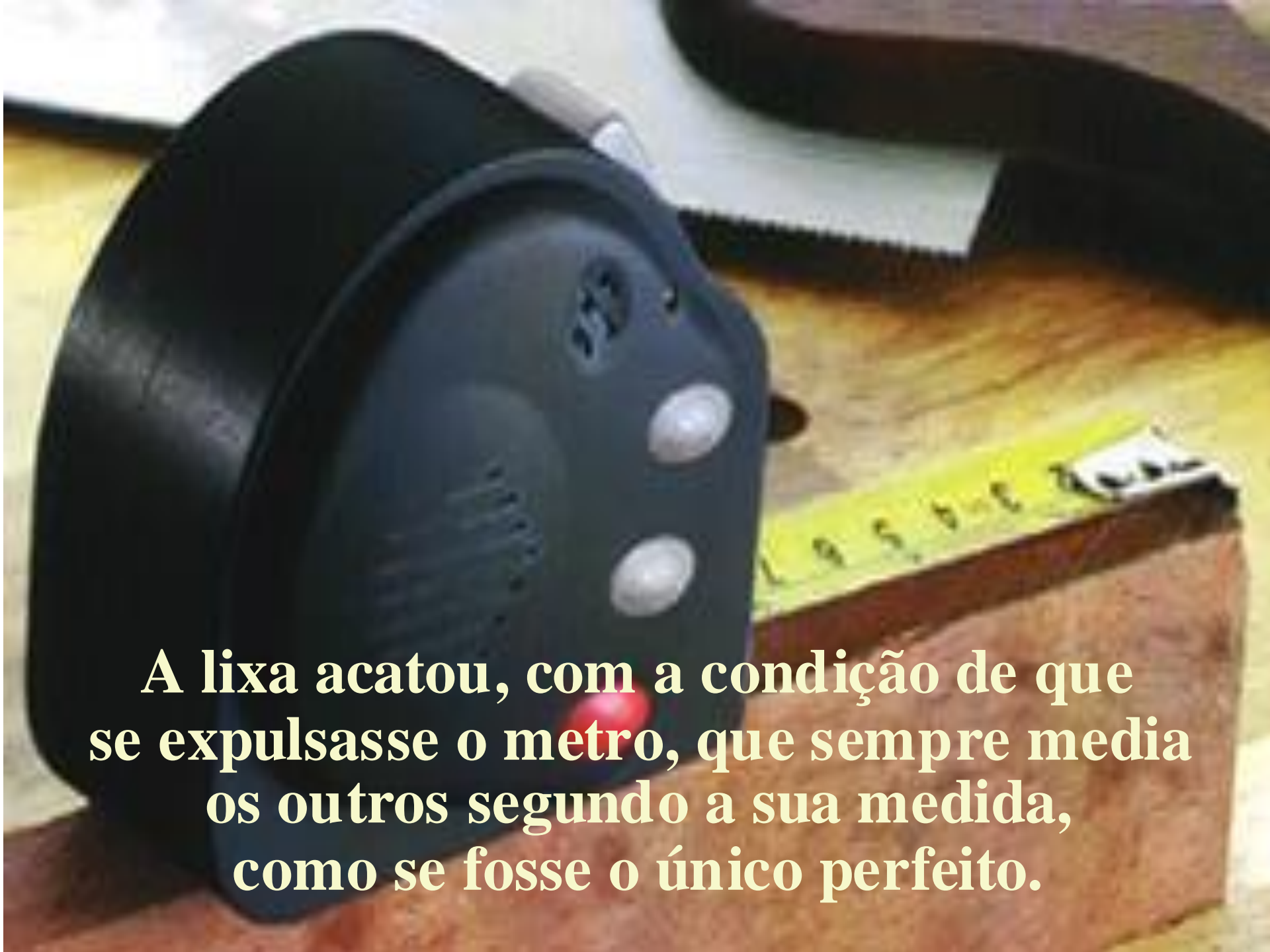

Disse que ela era muito áspera no tratamento com os demais, entrando sempre em atritos.

A close-up photograph of a black orbital sander resting on a wooden surface. A yellow measuring tape is stretched across the wood, partially overlapping the sander. The sander has a red trigger switch and two white buttons. The background is slightly blurred, showing a white object and a dark strap.

A lixa acatou, com a condição de que se expulsasse o metro, que sempre media os outros segundo a sua medida, como se fosse o único perfeito.

**Nesse momento entrou o marceneiro,
juntou todos e iniciou o seu trabalho.**

**Utilizou o martelo, a lixa,
o metro, o parafuso...**





**E a rústica madeira se
converteu em belos móveis.**

**Quando o marceneiro foi embora,
as ferramentas voltaram à discussão.**

Mas o serrote adiantou-se e disse:

- Senhores, ficou demonstrado que temos defeitos, mas o marceneiro trabalha com nossas qualidades, ressaltando nossos pontos valiosos...

Portanto, em vez de pensar em nossas fraquezas, devemos nos concentrar em nossos pontos fortes.





Então a assembléia entendeu que o martelo era forte, o parafuso unia e dava força, a lixa era especial para limpar e afinar asperezas, e o metro era preciso e exato.

Sentiram-se como uma equipe, capaz de produzir com qualidade;



e uma grande alegria tomou conta de todos pela oportunidade de trabalharem juntos.



O mesmo ocorre com os seres humanos.

Quando uma pessoa busca defeitos em outra, a situação torna-se tensa e negativa.

Ao contrário, quando se busca com sinceridade os pontos fortes dos outros, florescem as melhores conquistas humanas.

É fácil encontrar defeitos...

Qualquer um pode fazê-lo !



Mas encontrar qualidades?

Isto é para os sábios !!!

Unificação



“O serviço da unificação em nossas fileiras é urgente mas não apressado. Uma afirmativa parece destruir a outra. Mas não é assim. É urgente porque define o objetivo a que devemos todos visar; mas não apressado, porquanto não nos compete violentar consciência alguma.”

**Então, vamos
assumir a tarefa?**

**“... Trabalhemos juntos e unamos
os nossos esforços, a fim de que o
Senhor, ao chegar, encontre
acabada a obra!”**

O Espírito de Verdade (Paris, 1862)

(O Evangelho Segundo o Espiritismo Cap. XX – Itém 5)

Departamento de Atendimento Espiritual na Casa Espírita

aece@usesp.org.br

Rua Gabriel Piza, 433 – São Paulo – SP

Fone: (11) 2950-6554